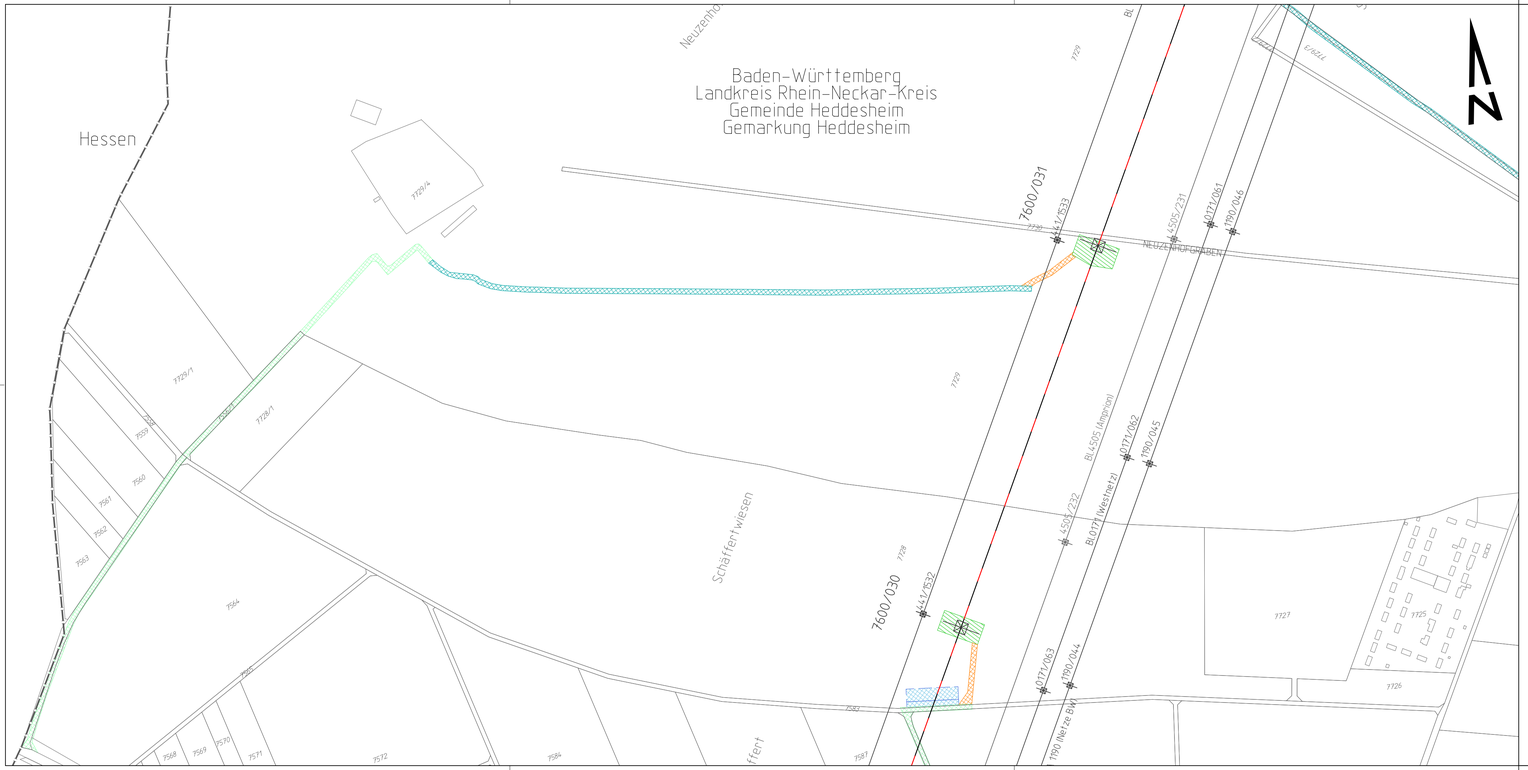

Anlagen-/Mastnummer
Masttyp
Trassenachse
Maststandort

Leitungen:

- Bestand
- Neubau Vorhaben
- Rückbau
- Neubau Vorhaben in bestehender Trasse (Rückbau + Neubau)
- Umbeseilung Vorhaben auf bestehender Anlage
- Neubau Folgemaßnahme
- Neubau Folgemaßnahme in bestehender Trasse (Rückbau + Neubau)
- Zubeseilung Folgemaßnahmen auf bestehender Anlage

Flächen für vorübergehende Inanspruchnahme während der Baumaßnahme mit Zuwegungen:

Zuwegungen:

- vorhandener Weg befestigt
- vorhandener Weg unbefestigt
- kein Weg vorhanden

Arbeitsflächen:

- Arbeitsflächen
- Arbeitsflächen für Provisorien

Gerüste:

- Schutzgerüst
- Schutznetz
- Verankerungsfläche

Blattschnittübersicht

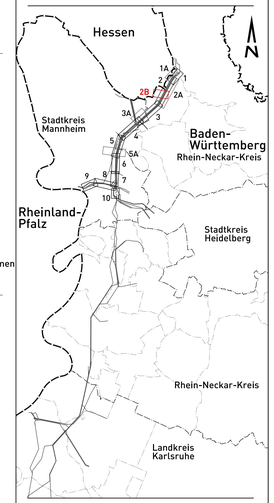

Grenzen:

- Flurstücksgrenze
- Gemarkungsgrenze
- Gemeindegrenze
- Kreisgrenze
- Regierungsbezirksgrenze
- Bundeslandgrenze

Wasserhaltung:

- Einleitstellen
- Rohrleitung für Wasserhaltung

Geobasisdaten ©Landesamt für Geoinformation und Landentwicklung Baden-Württemberg, www.lgl-bw.de.

TransnetBW GmbH

TRANSNET BW

380-kV-Netzverstärkung Urberach-Weinheim-Karlsruhe
BBPlG-Vorhaben Nr. 19
Abschnitt Süd-3 Weinheim-Rheinau

Arbeitsflächenplan Zusatzplan

für die Genehmigung

Temporäre Arbeitsflächen und Zuwegungen

von Mast 7600/028 bis Mast 7600/036

Gemarkung/Flur	Gemeinde	Landkreis
Heddesheim	Heddesheim	Rhein-Neckar-Kreis

Genehmigungsunterlage Register 3.3

Festgestellt nach §24 NABEG

Bonn, den

Index	Datum	Änderung	Firma	Bearbeit.	Gepr.Öff.	Freigabe
-	-	-	-	-	-	-
-	-	-	-	-	-	-
-	-	-	-	-	-	-
-	-	-	-	-	-	-
-	-	-	-	-	-	-
-	-	-	-	-	-	-
-	-	-	-	-	-	-
-	-	-	-	-	-	-
a	30.07.2026	Aktualisierung zur Neuauslage	LTB	Giesler	Grübnau	Käufl

LTB Leitungsbau GmbH
BA Mannheim

	Datum	Name
Bearbeitet:	17.05.2021	Giesler
Gepr.Öff:	10.06.2025	Grübnau
Freigabe:	10.06.2025	Käufl

Zeichn.-Nr.: LTB L65 22 248

TransnetBW GmbH
Osloer Straße 15-17
70173 Stuttgart

Stuttgart, den 30.07.2026

Maßstab der Längen:	1 : 2.500	Blatt:	02B von 10
Maßstab der Höhen:	- - -		
Stand:	30.07.2026	Anlage:	7600